



SUDADERAS

# GILDAN®



P.300 > GISF500

## SUDADERAS





# ÍNDICE

## SUDADERAS



**P.266**

FICHA TÉCNICA  
¿Cómo elegir una sudadera?

**P.268**

KARIBAN COLECCIÓN  
SUDADERAS

**P.270**

SELECCIÓN  
ECORRESPONSABLE

**P.284**

CUELLO REDONDO

**P.286 >** FASHION & CROP  
**P.288 >** BASICOS & PREMIUM

**P.297**

SUDADERAS CON  
CAPUCHA

**P.296 > GI18500**

**P.298 >** BASICOS & PREMIUM  
**P.305 >** CONTRASTADAS

**P.306**

1/4 CREMALLERA

**P.308**

CREMALLERA ENTERA  
Y CREMALLERA CON  
CAPUCHA

**P.308 >** CREMALLERA ENTERA  
**P.310 >** CAPUCHA Y CREMALLERA  
**P.314 >** FASHION & CONTRASTADAS  
**P.318 >** VINTAGE FASHION  
**P.320 >** COLECCIÓN 360 G/M<sup>2</sup>



# ¿CÓMO ELEGIR UNA SUDADERA?



## PASO 1: LA COMPOSICIÓN

¿De algodón o de polialgodón?  
La selección del material dependerá de tus necesidades y expectativas.

¿Cómo distinguir entre estos dos tipos de composición?

## ¿ALGODÓN O POLIALGODÓN?

### ALGODÓN

La sudadera de algodón es apreciada por su suavidad al tacto. Gracias a su fuerte poder absorbente y a sus propiedades aislantes, aporta una gran comodidad. Ofrece una caída perfecta y no pica en contacto con la piel.

### POLIALGODÓN

La sudadera de polialgodón es una prenda resistente. El poliéster de su composición mejora la elasticidad de las fibras. El resultado es una prenda más elástica, que aporta una mayor libertad de movimiento y que forma menos bolitas que las prendas 100 % algodón.

## PASO 2: EL TIPO DE PUNTO

Tanto en las composiciones 100 % algodón como en polialgodón, una sudadera puede utilizar varios tipos de tejidos. Esto se distingue por su confección (de 2 o 3 hilos) y, en determinados casos, por el tratamiento al que se ha sometido antes de la confección.

# 1

## FELPA PERCHADA

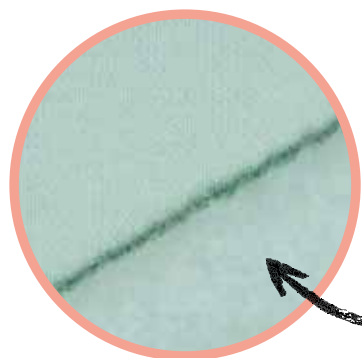

La felpa perchada es **muy suave y esponjosa**. El material interior se somete a un proceso de cepillado del rizo que permite obtener un agradable efecto «plumón». Su confección puede ser de 2 o 3 hilos. La confección de 3 hilos, compuesta de 3 capas, presenta un bajo índice de encogimiento:

- **Capa exterior** 100 % algodón peinado que confiere a la prenda un aspecto liso
- **Capa intermedia** 100 % poliéster que aporta resistencia
- **Capa interior** de polialgodón que aporta suavidad



# LSF

# LST

# LSI

El tratamiento Low Shrinkage (bajo índice de encogimiento) es una tecnología que se utiliza para garantizar la durabilidad de la sudadera. El tejido se trata antes de la confección para reducir el encogimiento. Este procedimiento se lleva a cabo con la ayuda de 2 máquinas industriales. La compactadora permite un tratamiento en húmedo del tejido para reducir el índice de encogimiento. El Stenter efectúa un tratamiento térmico para estabilizar el material.

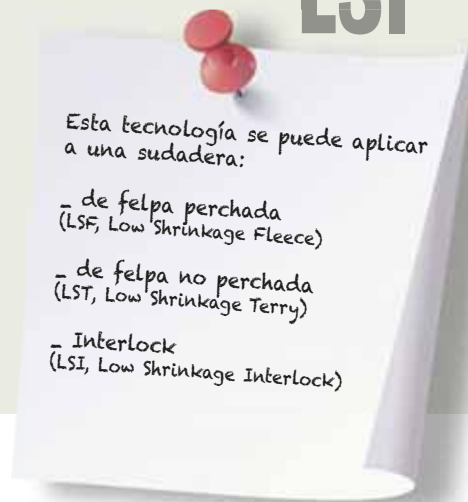

SUDADERAS

### PASO 3: LAS MANGAS

A la hora de elegir una sudadera, el tipo de manga es un punto decisivo. El tipo de manga elegido dependerá de la utilidad que queremos dar a la prenda y de la estética que buscamos.

¿Manga raglán o manga montada?

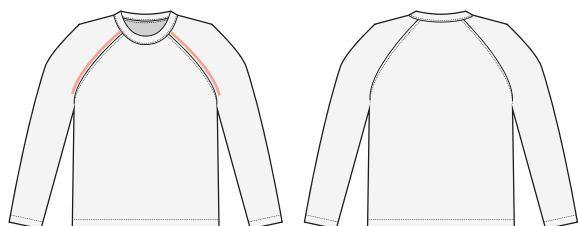

#### MANGA RAGLÁN

La **manga raglán** tiene la particularidad de que ofrece una gran **libertad de movimiento**. Este tipo de manga asciende hasta el cuello, desde donde se une a las axilas con una costura en diagonal. Este corte, que aporta un estilo de tendencia y muy utilizado también en las prendas deportivas, otorga una libertad de movimiento y confort óptimos. La sudadera resulta fácil de poner, pues se reducen las zonas de fricción.

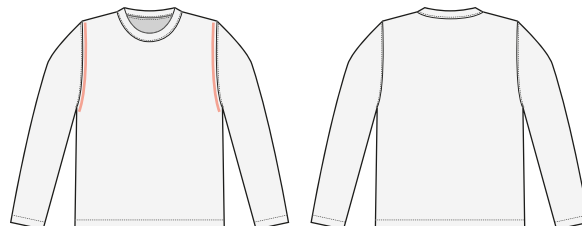

#### MANGA MONTADA

La **manga montada** es el tipo de manga más habitual. La manga más clásica. La cabeza de la manga va desde la sisa (la parte inferior del brazo) hasta el hombro, **adaptándose a la forma redondeada del hombro**. Para conseguir una libertad de movimiento óptima, es fundamental elegir la talla adecuada para cada morfología.

## 2

### FRENCH TERRY



La felpa no perchada, también llamada Terry o **jersey de felpa**, no se somete a ningún paso de cepillado. El bucle de fibra permanece intacto y visible como una toalla de baño menos densa. El interior es menos blando que el perchado. El material es más ligero y **transpirable**. Se compone de 2 o 3 hilos y puede ser 100% algodón o polialgodón.

## 3

### INTERLOCK

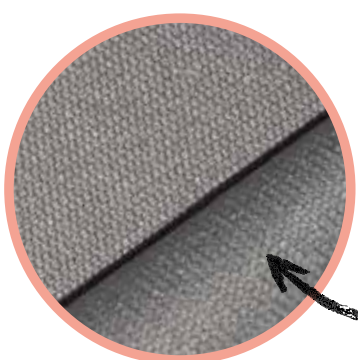

El Interlock es un tejido trabajado en **doble grosor** a partir de un solo hilo. Se identifica por unas pequeñas formas de «V» en ambas caras. Se trata de un punto compacto que ofrece una buena resistencia y un **aspecto sedoso**. Generalmente se compone de algodón, y también puede contener poliéster para mejorar la **resistencia**.





SUDADERAS

# COLECCIONES DE SUDADERAS

## KARIBAN

MEZCLA 50/50



280 g/m<sup>2</sup> > P.282



280 g/m<sup>2</sup> > P.283



280 g/m<sup>2</sup> > P.283

BASIC+ 80/20



280 g/m<sup>2</sup> > P.293



280 g/m<sup>2</sup> > P.299



280 g/m<sup>2</sup> > P.303

ORGANIC LSF 85/15



280 g/m<sup>2</sup> > P.270



280 g/m<sup>2</sup> > P.272



280 g/m<sup>2</sup> > P.274

LAVABLE A 60°C LSF 80/20



300 g/m<sup>2</sup> > P.294



300 g/m<sup>2</sup> > P.303



300 g/m<sup>2</sup> > P.307

360 G/M<sup>2</sup> LSF 80/20



360 g/m<sup>2</sup> > P.320



360 g/m<sup>2</sup> > P.321



360 g/m<sup>2</sup> > P.321



# SUDADERAS KARIBAN

SUDADERAS



K478

280 g/m<sup>2</sup>

> P.307



K472

280 g/m<sup>2</sup>

> P.309



K479

280 g/m<sup>2</sup>

> P.313

**UNA OFERTA VARIADA :**  
CUELLO REDONDO, CAPUCHA,  
CREMALLERA...  
DE 280 A 360 G/M<sup>2</sup>



K454/K464

300 g/m<sup>2</sup>

> P.313



K4002

300 g/m<sup>2</sup>

> P.309



K4010/K4011

300 g/m<sup>2</sup>

> P.309



K456/K457

360 g/m<sup>2</sup>

> P.320

DESCUBRE TODAS  
LAS **SUDADERAS**  
KARIBAN A PARTIR  
DE LA **PÁGINA 270...**



# KARIBAN Organic



SUDADERAS



XS - S - M - L - XL - XXL - 3XL - 4XL - 5XL



CERTIFICADO A PETICIÓN



CERTIFICADO A PETICIÓN



CERTIFICADO A PETICIÓN



CERTIFICADO A PETICIÓN



CERTIFICADO A PETICIÓN

K4025

K4026 P.84I

## SUDADERA ECORRESPONSABLE DE CUELLO REDONDO

**280 g/m<sup>2</sup>** • 85% algodón orgánico / 15% poliéster reciclado post-consumo. Superficie exterior 100% algodón. Felpa perchada de 3 hilos con tratamiento LSF (Low Shrinkage Fleece). Algodón peinado. Lavado enzimático. Corte recto. Para un mejor acabado canalé 1x1 tubular en cuello, puños y bajo de la prenda. Tira cubrecosturas de jersey a tono y acabado de media luna en la parte interior del cuello. Doble respunte en cuello, puños y bajo de la prenda. Sin etiqueta de marca en el cuello, únicamente una etiqueta con la talla para facilitar la personalización.

White XS > 3XL= €20,54 - 4XL > 5XL= €22,36 - Colours XS > 3XL= €24,90 - 4XL > 5XL= €27,30 - Grey Heather XS > 3XL= €29,86 - 4XL > 5XL= €35,76 - Ash Heather XS > 3XL= €29,86 - 4XL > 5XL= €35,76 - Heather XS > 3XL= €33,74 - 4XL > 5XL= €42,04





SUDADERAS

native spirit



XXS - XS - S - M - L - XL - XXL - 3XL - 4XL



CERTIFICADO A PETICIÓN



CERTIFICADO A PETICIÓN



CERTIFICADO A PETICIÓN



CERTIFICADO A PETICIÓN



CERTIFICADO A PETICIÓN

NS400 LSF

NS403 › P.842

SUDADERA ECORRESPONSABLE DE CUELLO REDONDO

**350 g/m<sup>2</sup>** - 85 % algodón orgánico / 15 % poliéster reciclado postconsumo. Algodón peinado Ringspun. Corte ajustado. Lavado con enzimas. Felpa perchada de 3 hilos LSF (Low Shrinkage Fleece, felpa preencogida). Media luna en la espalda. Canalé 1 x 1 en el cuello, el bajo de la prenda y el bajo de las mangas. Doble pespunte en el bajo de las mangas, las sisas y el bajo de la prenda. Pespunte simple en el cuello. Tira cubrecosturas en la parte interior trasera del cuello.



Colours = €23,25 - Moon Grey Heather = €24,30 - Volcano Grey Heather = €24,30 - Heather = €25,35





# KARIBAN Organic

## SUDADERAS ECORRESPONSABLE CON CAPUCHA

**280 g/m<sup>2</sup>** • 85% algodón / 15% poliéster. Confeccionado de 85% algodón orgánico y 15% poliéster reciclado. Felpa perchada de 3 hilos con tratamiento LSF (Low Shrinkage Fleece). Algodón peinado. Lavado enzimático. Corte recto. Para un mejor acabado canalé 1x1 tubular en cuello, puños y bajo de la prenda. Bolsillo tipo canguro. Capucha forrada 100% algodón jersey de 180g. Tira cubrecosturas de jersey a tono y acabado de media luna en la parte interior del cuello. Doble pespunte en cuello, puños y bajo de la prenda. Sin etiqueta de marca en el cuello, únicamente una etiqueta con la talla para facilitar la personalización.

SUDADERAS



S - M - L - XL - XXL - 3XL - 4XL - 5XL

XS - S - M - L - XL - XXL



CERTIFICADO A PETICIÓN

CERTIFICADO A PETICIÓN

CERTIFICADO A PETICIÓN

CERTIFICADO A PETICIÓN

CERTIFICADO A PETICIÓN

CERTIFICADO A PETICIÓN

CERTIFICADO A PETICIÓN

CERTIFICADO A PETICIÓN

K4027

K4029 › P.84I

K4028

K4029 › P.84I



White S > 3XL= €31,64 - 4XL > 5XL= €36,66 - Colours S > 3XL= €31,64 - 4XL > 5XL= €36,66 - Ash Heather, Grey Heather, Pale Pink, S > 3XL= €31,64 - 4XL > 5XL= €36,66 - Heather S > 3XL= €42,46 - 4XL > 5XL= €49,96



€31,64





native spirit



XXS - XS - S - M - L - XL - XXL - 3XL - 4XL



CERTIFICADO A PETICIÓN



CERTIFICADO A PETICIÓN



CERTIFICADO A PETICIÓN



CERTIFICADO A PETICIÓN

NS401 LSF

NS404 P.842

SUDADERA ECORRESPONSABLE CON CAPUCHA

**350 g/m<sup>2</sup>** - 85 % algodón orgánico / 15 % poliéster reciclado postconsumo. Algodón peinado Ringspun. Corte ajustado. Lavado con enzimas. Felpa perchada de 3 hilos LSF (Low Shrinkage Fleece, felpa preencogida). Media luna en la espalda. Bolsillo tipo canguro. Canalé 1 x 1 en el bajo de la prenda y el bajo de las mangas. Doble pespunte en el bajo de las mangas, sisas, bajo de la prenda y media luna. Tira cubrecosturas en la parte interior trasera del cuello. Capucha forrada en el material principal con tope de cordón. Cordón redondo con puntas y ojales de metal reciclado.





# KARIBAN Organic

## SUDADERAS ECORRESPONSABLE CON CAPUCHA Y CREMALLERA

**280 g/m<sup>2</sup>** • 85% algodón orgánico / 15% poliéster reciclado. Felpa perchada de 3 hilos con tratamiento LSF (Low Shrinkage Fleece). Algodón peinado. Lavado enzimático. Corte recto. Bolsillo canguro. Cierre con cremallera de nylon a tono. Capucha forrada 100% algodón jersey de 180g. Para un mejor acabado canalé 1x1 tubular en puños y bajo de la prenda. Tira cubrecosturas de jersey a tono y acabado de media luna en la parte interior del cuello. Doble pespunte en puños y bajo de la prenda. Sin etiqueta de marca en el cuello, solo una etiqueta con la talla para facilitar la personalización.

SUDADERAS



XS - S - M - L - XL - XXL

XS - S - M - L - XL - XXL - 3XL - 4XL



CERTIFICADO A PETICIÓN



CERTIFICADO A PETICIÓN



CERTIFICADO A PETICIÓN



CERTIFICADO A PETICIÓN



CERTIFICADO A PETICIÓN



CERTIFICADO A PETICIÓN



CERTIFICADO A PETICIÓN



CERTIFICADO A PETICIÓN

K4031 LSF

K4030 LSF

White = €32,74 - Colours = €38,84



White XS > 3XL = €34,20 - 4XL = €38,10 - Colours XS > 3XL = €40,40 - 4XL = €44,36





SUDADERAS

native spirit



XXS - XS - S - M - L - XL - XXL - 3XL - 4XL

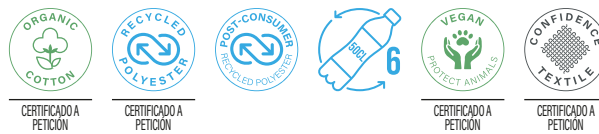

NS402 LSF

NS405 › P.842

SUDADERA ECORRESPONSABLE CON CREMALLERA Y CAPUCHA

**350 g/m<sup>2</sup>** • 85 % algodón orgánico / 15 % poliéster reciclado postconsumo. Algodón peinado Ringspun. Corte ajustado. Lavado con enzimas. Felpa perchada de 3 hilos con tratamiento LSF (Low Shrinkage Fleece: felpa preencogida). Cremallera metálica. Media luna en la espalda. Dos bolsillos tipo canguro. Canalé 1 x 1 en el bajo de la prenda y el bajo de las mangas. Doble pespunte en el bajo de las mangas, las sisas y el bajo de la prenda. Capucha forrada en el material principal con tope de cordón. Cordón redondo con puntas y ojales de metal reciclado. Tira cubrecosturas en forma de espiga en la parte interior.

Colours XXS > XXL= €38,75 - 3XL > 4XL= €44,75 - Moon Grey Heather XXS > XXL= €41,40 - 3XL > 4XL= €47,90







# KARIBAN Organic

## SUDADERAS ALGODÓN ORGÁNICO BICOLOR CUELLO REDONDO MANGAS RAGLAN

**300 g/m<sup>2</sup>** • Colores Snow Grey, Sage y Lemon Yellow 80% algodón orgánico / 20% poliéster reciclado. Negro, French Navy Heather, Grey Heather, Mossy Green, Navy, Ocean Blue Heather, Red, Storm Grey y Wine Heather: 80% algodón orgánico / 20% poliéster. Felpa no perchada (French Terry). LST (Low Shrinkage Terry). Canalé en el cuello, puños y bajo de la prenda. Tira cubrecosturas de sarga en interior cuello y acabado en cuello con detalle en V. Sin etiqueta de marca en el cuello, únicamente una etiqueta con la talla para facilitar la personalización.



S - M - L - XL - XXL - 3XL

XS - S - M - L - XL - XXL



CERTIFICADO A PETICIÓN

CERTIFICADO A PETICIÓN

K491 LST



CERTIFICADO A PETICIÓN

CERTIFICADO A PETICIÓN

K492 LST

€26,96



€19,44





**KARIBAN**  
Organic

**SUDADERA ALGODÓN ORGÁNICO CUELLO REDONDO MANGAS RAGLÁN**

**300 g/m<sup>2</sup>** - Colores Clay, Snow Grey, Sage y Lemon Yellow: 80% algodón orgánico / 20% poliéster reciclado. Colores Black, French Navy Heather, Grey Heather, Mossy Green, Navy, Ocean Blue Heather, Red, Storm Grey y Wine Heather: 80% algodón orgánico / 20% poliéster. Felpa no perchada (French Terry). LST (Low Shrinkage Terry). Corte moderno. Cuello, mangas y bajo de la prenda en canalé. Tira cubrecosturas de espiga en el interior del cuello con cuello en V. No hay etiqueta de marca en el cuello, sólo una etiqueta con la talla para facilitar la personalización.



13 COLOURS

NO LABEL

13 COLOURS

NO LABEL

S - M - L - XL - XXL - 3XL

XS - S - M - L - XL - XXL



K480 LST



K481 LST

K490 › P.84I

K490 › P.84I



Colours = €26,32 - Heather = €33,50

Colours = €26,32 - Heather = €33,50



ALGODÓN ORGÁNICO - POLIÉSTER 80/20

# KARIBAN Organic



SUDADERAS



XXS - XS - S - M - L - XL - XXL - 3XL - 4XL



CERTIFICADO A  
PETICIÓN



CERTIFICADO A  
PETICIÓN



CERTIFICADO A  
PETICIÓN

K4008 **LST**

SUDADERA ECORRESPONSABLE FRENCH TERRY - CAPUCHA Y CREMALLERA

**300 g/m<sup>2</sup>** • 80 % algodón orgánico / 20 % poliéster reciclado post-consumer. Oxford grey : 75% algodón orgánico / 25% poliéster reciclado post-consumo. Felpa no perchada French Terry LST (Low Shrinkage Terry). Tejido : lavado enzimático. Corte ajustado. 2 bolsillos con ribete en la parte delantera. Cierre con cremallera de metal. Canalé en puños, bajo de la prenda y el contorno de la capucha ; capucha forrada y con cordón de ajuste a tono. Acabado de media luna en interior-posterior del cuello para facilitar la personalización de marca. Tira cubrecosturas en diseño espiga en interior cuello. Sin etiqueta de marca en el cuello, únicamente una etiqueta con la talla para facilitar la personalización.

€40,28





SUDADERAS

# KARIBAN Organic



XXS - XS - S - M - L - XL - XXL - 3XL - 4XL



CERTIFICADO A  
PETICIÓN



CERTIFICADO A  
PETICIÓN



CERTIFICADO A  
PETICIÓN



CERTIFICADO A  
PETICIÓN



K4009 LST

## SUDADERA ECORRESPONSABLE FRENCH TERRY CAPUCHA

**300 g/m<sup>2</sup>** • 80% algodón orgánico / 20% poliéster reciclado post-consumo. Oxford grey : 75% algodón orgánico / 25% poliéster reciclado post-consumo. Felpa no perchada French Terry LST (Low Shrinkage Terry). Tejido : lavado enzimático. Corte ajustado. 2 bolsillos con ribetes en la parte delantera. Canalé en puños, bajo de la prenda y el contorno de la capucha. Capucha forrada y con cordón de ajuste a tono con acabado metálico. Acabado de media luna en el interior-posterior del cuello para facilitar la personalización de marca. Tira cubrecosturas en espiga en el interior del cuello y con acabado V en la parte delantera. Sin etiqueta de marca en el cuello, únicamente una etiqueta con la talla para facilitar la personalización.

€37,30







# KARIBAN Organic



CERTIFICADO A PETICIÓN

CERTIFICADO A PETICIÓN

K495  

## SUDADERA ORGÁNICA PIQUÉ

**280 g/m<sup>2</sup>** - 100% algodón orgánico. Punto piqué. Cuello redondo. Mangas raglán. Doble canalé forrado en puños y bajo de la prenda. Sin etiqueta de marca en el cuello, únicamente una etiqueta con la talla para facilitar la personalización.



NAVY



OXFORD GREY



 Oxford Grey = €27,70 -  
Navy = €36,00



S - M - L - XL - XXL - 3XL

SUDADERAS



## SUDADERA OVERSIZE K4018 P.303



CERTIFICADO A PETICIÓN



CERTIFICADO A PETICIÓN



CERTIFICADO A PETICIÓN



CERTIFICADO A PETICIÓN



CERTIFICADO A PETICIÓN

K4032   **LSF** 

## SUDADERA OVERSIZE ECORRESPONSABLE CUELLO REDONDO

**280 g/m<sup>2</sup>** - 85% algodón orgánico / 15% poliéster reciclado post-consumer. Felpa perchada de 3 hilos. Lavado enzimático. Corte oversize. Canalé 1x1 en cuello, puños y bajo de la prenda. Tira cubrecosturas a tono y acabado de media luna para facilitar la personalización de marca en el interior del cuello. Sin etiqueta de marca, únicamente una etiqueta con la talla para facilitar la personalización.



BLACK



NAVY



OFF WHITE



SAGE



TERRACOTTA RED



TRUE INDIGO



 Off White = €24,90 -  
Colours = €25,36

XS - S - M - L - XL - XXL

# KARIBAN Lounge



K493

## VESTIDO LOUNGE ALGODÓN ORGÁNICO DE FELPA

**270 g/m<sup>2</sup>** - Colores lisos: 91% algodón orgánico / 9% poliéster. Colores jaspeados: 87% algodón orgánico / 9% poliéster / 4% viscosa. Cuello redondo. Felpa no perchada "French Terry" con tacto suave. Mangas raglán. 2 bolsillos con ribetes en la parte delantera. Acabado con canalé en puños y bajo de la prenda. Sin etiqueta de marca en el cuello, únicamente una etiqueta con la talla para facilitar la personalización.



€36,26



XS - S - M - L - XL



K494

## SUDADERA LOUNGE ALGODÓN ORGÁNICO CON CAPUCHA

**270 g/m<sup>2</sup>** - 91% algodón orgánico / 9% poliéster. Felpa no perchada "French Terry". Tacto ultrasuave. Mangas montadas. Corte holgado y casual con capucha forrada de tejido jersey. Tira cubrecosturas de sarga. Canalé en puños y bajo de la prenda. Sin etiqueta de marca en el cuello, únicamente una etiqueta con la talla para facilitar la personalización.



€31,60



S/M - L/XL



SUDADERAS



# KARIBAN

NEW ▶

13  
COLOURS

NO  
LABEL



SUDADERAS

XS - S - M - L - XL - XXL - 3XL - 4XL - 5XL



CERTIFICADO A  
PETICIÓN



CERTIFICADO A  
PETICIÓN



CERTIFICADO A  
PETICIÓN

K4040



## SUDADERA DE CUELLO REDONDO RECICLADA

**280 g/m<sup>2</sup>** • 50% algodón ring spun / 50% poliéster reciclado post-consumo. Felpa perchada. Corte recto. Cortado y cosido. Canalé tubular 2x1 para un mejor acabado en cuello, puños y bajo de la prenda. Tira cubrecosturas en tejido jersey a tono en el interior del cuello. Sin etiqueta de marca en el cuello, sólo una etiqueta con la talla para facilitar la personalización.

🏠 White XS > XXL= €15,10 - 3XL > 5XL= €16,94 - Ash Heather, Oxford Grey XS > XXL= €16,14 - 3XL > 5XL= €18,10 - Colours XS > XXL= €16,54 - 3XL > 5XL= €18,56





# KARIBAN



CERTIFICADO A PETICIÓN



CERTIFICADO A PETICIÓN



CERTIFICADO A PETICIÓN



K4041

## SUDADERA CON CAPUCHA RECICLADA

**280 g/m<sup>2</sup>** • 50% algodón ring spun / 50% poliéster reciclado post-consumo. Felpa perchada. Corte recto. Cortado y cosido. Canalé tubular 2x1 para un mejor acabado en cuello, puños y bajo de la prenda. Bolsillo tipo canguro. Capucha forrada con tejido de polialgodón y jersey, con cordón de ajuste plano. Tira cubrecosturas en tejido jersey a tono en el interior del cuello. Sin etiqueta de marca en el cuello, sólo una etiqueta con la talla para facilitar la personalización.



White XS > XXL= €19,74 - 3XL > 5XL= €23,66 -  
Colours XS > XXL= €21,16 - 3XL > 5XL= €25,44 -  
Ash Heather, Oxford Grey XS > XXL= €22,24 -  
3XL > 5XL= €24,90



NEW ▶



XS - S - M - L - XL - XXL - 3XL - 4XL - 5XL

NEW ▶



CERTIFICADO A PETICIÓN



CERTIFICADO A PETICIÓN



CERTIFICADO A PETICIÓN



K4042

## SUDADERA RECICLADA CON CAPUCHA Y CREMALLERA

**280 g/m<sup>2</sup>** • 50% algodón ring spun / 50% poliéster reciclado post-consumo. Felpa perchada. Corte recto. Cortado y cosido. Canalé tubular 2x1 para un mejor acabado en cuello, puños y bajo de la prenda. Bolsillo tipo canguro. Cierre con cremallera de nailon. Capucha forrada con tejido de polialgodón y jersey, con cordón de ajuste plano. Tira cubrecosturas en tejido jersey a tono en el interior del cuello. Sin etiqueta de marca en el cuello, sólo una etiqueta con la talla para facilitar la personalización.



€28,46



XS - S - M - L - XL - XXL - 3XL - 4XL - 5XL





CERTIFICADO A PETICIÓN

**RJ208M**



**SUDADERA PURE ORGANIC REVERSIBLE**

**300 g/m<sup>2</sup>** - 100 % algodón Ring-Spun peinado (orgánico). Sin etiqueta en el cuello, bolsillo pequeño interior en el dobladillo que oculta las etiquetas de talla y de cuidado. Cuello y cintura en canalé con Lycra<sup>®</sup>. Los dobladillos se confeccionan planos para que la prenda pueda llevarse por ambos lados (reversible).



€32,04

**XS - S - M - L - XL - XXL - 3XL**



CERTIFICADO A PETICIÓN

**RJ209M**



**SUDADERA PURE ORGANIC CAPUCHA Y CUELLO ALTO**

**300 g/m<sup>2</sup>** - 100% algodón Ring-Spun peinado (orgánico). Canalé con elastán en los puños y en la cintura para un ajuste perfecto y estilo cuidado. Doble costuras en puños y cintura para un ajuste adecuado. Tira cubrecosturas de espiga a juego en el interior del cuello. Bolsillos con ribetes del mismo tejido. Sólidos cordones de ajuste 100% de algodón. Canesú en forma de media luna para identificación interna.

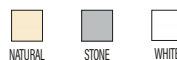

€50,94

**XS - S - M - L - XL - XXL - 3XL**



# HENBURY



H840



## SUDADERA ECORRESPONSABLE

**300 g/m<sup>2</sup>** - 60% algodón regenerado/ 40% poliéster reciclado. Felpa peinada en la espalda. Puños y dobladillos de canalé. Inserto en V en el centro. Corte regular. El color puede variar debido a la presencia de materiales reciclados.



BLACK



HEATHER GREY



NAVY



XS > XL = €30,66 - XXL = €31,98

XS - S - M - L - XL - XXL



XS - S - M - L - XL - XXL

H841

## SUDADERA CAPUCHA ECORRESPONSABLE

**300 g/m<sup>2</sup>** - 60% algodón regenerado/ 40% poliéster reciclado. Felpa peinada en la espalda. Capucha en 3 paneles con forro en jersey simple. Canalé en puños y bajo. Inserto en V acanalado en cuello. Cordones con extremos metálicos. El color puede variar debido a la presencia de materiales reciclados.



BLACK



HEATHER GREY



NAVY



XS > XL = €36,48 - XXL = €37,78



NEW



XS - S - M - L - XL - XXL - 3XL - 4XL

H842

## SUDADERA CUELLO CON CREMALLERA

**300 g/m<sup>2</sup>** - 60% algodón regenerado / 40% poliéster reciclado. Polar con parte trasera peinada. Corte unisex. Mangas montadas. Cuello con cremallera y tira cubrecosturas. Cuello y puños acanalados.



BLACK



HEATHER GREY



NAVY



XS > XL = €40,72 - XXL > 4XL = €42,32



BELLA+CANVAS



BE7503 

SUDADERA CROP

220 g/m<sup>2</sup> • 52% algodón peinado Ring-Spun /48% poliéster. Sudadera cuello redondo. Corte a la moda, corto y sin costuras en el bajo de la prenda. Costuras laterales. Canalé en los puños.



 €36,64



S - M - L - XL



BE7502 

SUDADERA CROP CAPUCHA

220 g/m<sup>2</sup> • 52% algodón peinado ring-spun /48% poliéster. Sudadera con capucha y cordones. Corte a la moda, corto y sin costuras en el bajo de la prenda. Costuras laterales. Canalé en los puños.



 €36,64

S - M - L - XL



SUDADERAS

# KARIBAN

## Lounge



S/M - L/XL

K471 

### SUDADERA «LOOSE»

**270 g/m<sup>2</sup>** • 91 % algodón / 9 % poliéster (87 % algodón / 9 % poliéster / 4 % viscosa para colores jaspeados). Felpa no perchada French Terry. Tacto muy suave. Corte suelto y distendido con cuello amplio. Tira cubrecosturas de sarga en cuello. Bordes sin costuras en el bajo de la prenda. Acabados con doble pespunte en puños. Sin etiqueta de marca en el cuello, sólo una etiqueta con la talla para facilitar la personalización.



 €22,26







**GILDAN**<sup>®</sup>  
Heavy Blend™

**B&C**  
COLLECTION

SUDADERAS



S - M - L - XL - XXL - 3XL - 4XL - 5XL



XS - S - M - L - XL - XXL - 3XL - 4XL

GI18000



GI18000B · P.852

### SUDADERA HEAVY BLEND™ CUELLO REDONDO

**257 - 271 g/m<sup>2</sup>** • 50% algodón / 50% poliéster. Felpa interior perchada preencogida. Hilo "Air Jet" para una superficie más suave y antibolitas. Acabados de doble pespunte. Canalé 1xl con elastán. Corte clásico.



1 White S > XXL = €16,58 - 3XL > 5XL = €21,76  
Colours S > 2XL = €17,74 - 3XL > 5XL = €22,18



CGWUI23



### ID.202 SUDADERA CUELLO REDONDO

**270 g/m<sup>2</sup>** • 50% algodón / 50% poliéster. Felpa interior. Borde inferior, puños y cuello en canalé 1xl con elastán. Doble pespunte en las sisas y el cuello. Mangas montadas. Costuras laterales. Modelo unisex. Sistema "B&C No Label" : sin etiqueta de marca para un reetiquetado perfecto.



1 XS > XXL = €17,28 - 3XL > 4XL = €21,60





# KARIBAN

NEW ▶

13  
COLOURS

NO  
LABEL



XS - S - M - L - XL - XXL - 3XL - 4XL - 5XL



CERTIFICADO A PETICIÓN



CERTIFICADO A PETICIÓN



CERTIFICADO A PETICIÓN



CERTIFICADO A PETICIÓN



CERTIFICADO A PETICIÓN

K4040



## SUDADERA DE CUELLO REDONDO RECICLADA

**280 g/m<sup>2</sup>** - 50% algodón ring spun / 50% poliéster reciclado post-consumo. Felpa perchada. Corte recto. Cortado y cosido. Canalé tubular 2xl para un mejor acabado en cuello, puños y bajo de la prenda. Tira cubrecosturas en tejido jersey a tono en el interior del cuello. Sin etiqueta de marca en el cuello, sólo una etiqueta con la talla para facilitar la personalización.

🏠 White XS > XXL= €15,10 - 3XL > 5XL= €16,94 - Ash Heather, Oxford Grey XS > XXL= €16,14 - 3XL > 5XL= €18,10 - Colours XS > XXL= €16,54 - 3XL > 5XL= €18,56





RU7620M



### SUDADERA CLASSIC CUELLO REDONDO

**295 g/m<sup>2</sup>** • 50 % algodón peinado ring-spun / 50 % poliéster. Protección antimanchas SpotShield™. Tira cubrecosturas de sarga en cuello. Mangas raglán. Canalé con elastán en el cuello y los puños.

S > XXL



BLACK



BOTTLE GREEN



BRIGHT ROYAL



BURGUNDY



CLASSIC RED



FRENCH NAVY



LIGHT OXFORD

3XL > 4XL



BRIGHT ROYAL



FRENCH NAVY



S > XXL = €23,50 - 3XL > 4XL = €25,36



CERTIFICADO A PETICIÓN



S - M - L - XL - XXL - 3XL - 4XL



CERTIFICADO A PETICIÓN



S - M - L - XL - XXL



GI12000



### SUDADERA DRYBLEND® CUELLO REDONDO

**287 - 305 g/m<sup>2</sup>** • 50% algodón / 50% poliéster DryBlend®. Felpa interior perchada preencogida. Hilo Air Jet - para una superficie más suave y antibolitas. Acabados de doble pespunte. Cuello y puños en canalé 1x1 con elastán. Corte clásico.



ASH



BLACK



FOREST GREEN



NAVY



ROYAL BLUE



SPORT GREY



WHITE



White = €21,06 - Colours = €24,22



FRUIT OF THE LOOM®



CERTIFICADO A PETICIÓN

S - M - L - XL - XXL - 3XL - 4XL

SC163

SC62041 P.853

SUDADERA CLASSIC CUELLO REDONDO (62-202-0)

**280 g/m<sup>2</sup>** - salvo White y Heather Grey - 260 g/m<sup>2</sup>. 80% algodón / 20% poliéster (salvo Dark Heather Grey: 60% algodón / 40% poliéster). Cuello redondo, cintura y puños en canalé de algodón / Lycra®. Tira de limpieza de punto jersey a tono de hombro a hombro.

S > XXL



3XL



4XL



White S > XXL= €15,38 - 3XL > 4XL= €19,04 - Colours S > XXL= €17,02 - 3XL > 4XL= €21,82



FRUIT OF THE LOOM®



CERTIFICADO A PETICIÓN

S - M - L - XL - XXL - 3XL - 4XL



CERTIFICADO A PETICIÓN

XS - S - M - L - XL - XXL - 3XL - 4XL

SC4

SC62039 P.853

SUDADERA MANGA RAGLÁN (62-216-0)

**280 g/m<sup>2</sup>** - salvo White y Heather Grey - 260 g/m<sup>2</sup>. 80% algodón / 20% poliéster (salvo Dark Heather Grey: 60% algodón / 40% poliéster). Tira de limpieza a tono de punto jersey. Cuello redondo, cintura y puños en canalé de algodón / Lycra®.

S > XXL



3XL



4XL



White S > XXL= €15,38 - 3XL= €19,04 - Colours S > XXL= €17,02 - Black, Deep Navy, Dark Heather Grey, Heather Grey, Navy S > XXL= €17,02 - 3XL > 4XL= €21,82



RU262M

SUDADERA AUTHENTIC CUELLO REDONDO

**280 g/m<sup>2</sup>** - 80% algodón peinado Ring-Spun / 20% poliéster con tejido exterior 100% algodón (tejido en 3 capas) para una mejor superficie de decoración. Tira cubrecosturas de espiga en el cuello. Corte recto. Mangas montadas. Ancho canalé en la cintura y los puños. Costuras laterales. Pespuntes en las sisas, los puños y la cintura.

XS > 3XL



4XL



S > XXL= €26,22 - 3XL= €30,02







# KARIBAN

NEW ▶

NO LABEL



XS - S - M - L - XL - XXL - 3XL - 4XL - 5XL



CERTIFICADO A PETICIÓN

K4035 LSF

## SUDADERA CUELLO REDONDO 80/20

**280 g/m<sup>2</sup>** - 80% algodón / 20% poliéster. Felpa perchada 3 hilos LSF (Low Shrinkage Fleece) con tratamiento antipilling. Fabricada en Portugal. Corte recto. Cuello redondo. Montaje mediante corte y costura. Canalé tubular 1xl para conseguir un mejor acabado en cuello, puños y bajo de la prenda. Acabado de media luna en el interior del cuello. Acabado de doble pespunte en puños y bajo de la prenda. No hay etiqueta en el cuello, sólo una ficha de talla para facilitar la personalización.

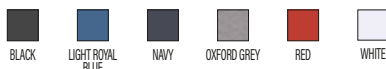

White = €44,70 - Colours = €46,66 - Oxford Grey = €48,44



XS - S - M - L - XL - XXL - 3XL - 4XL - 5XL

GILDAN®  
Softstyle®



CERTIFICADO A PETICIÓN



S - M - L - XL - XXL - 3XL - 4XL

CGWU120

## ID.002 SUDADERA CUELLO REDONDO

**280 g/m<sup>2</sup>** - 80% algodón / 20% poliéster. Interior perchado. Cuello, puños y bajo en canalé 1xl con elastán. Corte tubular.

XS > 4XL



5XL



XS > XXL = €21,16 - 3XL > 5XL = €26,40



GISF000

## SUDADERA CUELLO REDONDO MIDWEIGHT SOFTSTYLE

**280 g/m<sup>2</sup>** - 80% algodón / 20% poliéster. Cómodo interior perchado, ideal para la impresión. Hombros caídos. Canalé 1xl con puños y parte inferior de spandex para obtener mayor elasticidad. Corte clásico y tubular.



S > XXL = €18,68 - 3XL > 4XL = €23,34





SUDADERAS

# KARIBAN BASIC+



CERTIFICADO A  
PETICIÓN



XS - S - M - L - XL - XXL - 3XL - 4XL



K474



K475 P.854

SUDADERA CUELLO REDONDO

280 g/m<sup>2</sup> • 80 % algodón / 20 % poliéster. Felpa perchada. Mangas montadas. Acabados en canalé en el cuello, puños y bajo de la prenda.



€18,04



**KARIBAN**

12 COLOURS

CONFIDENCE TEXTILE

CERTIFICADO A PETICIÓN

**XS - S - M - L - XL - XXL - 3XL - 4XL**



**K488** **LSF**

**SUDADERA CUELLO REDONDO**

**300 g/m<sup>2</sup>** • 80% algodón / 20% poliéster (Ash Heather : 79% algodón / 20% poliéster / 1% viscosa). Superficie exterior 100% algodón. Tratamiento LSF (Low Shrinkage Fleece: felpa preencogida). Felpa perchada con 3 hilos de algodón peinado. Mangas montadas. Tira cubrecosturas contrastada en el cuello (Navy para los colores Oxford Grey y Ash Heather; Oxford Grey para el resto de colores). Acabado de canalé en los puños y bajo de la prenda.



€27,90

**B&C COLLECTION**

CONFIDENCE TEXTILE

CERTIFICADO A PETICIÓN

**S - M - L - XL - XXL - 3XL**

**B&C COLLECTION**

CONFIDENCE TEXTILE

CERTIFICADO A PETICIÓN

**S - M - L - XL - XXL**

**CGSET**

**SUDADERA CUELLO REDONDO**

**280 g/m<sup>2</sup>** • 80% algodón peinado Ring-Spun /20% poliéster. Cuello, puños y cintura en canalé 1xl y elastán. Costuras laterales. Corte moderno.

S > XXL



3XL



**CGWU610**

**SUDADERA CORTE RECTO**

**280 g/m<sup>2</sup>** • 80% algodón peinado Ring-Spun /20% poliéster de felpa (interior perchado). Corte recto. Aberturas laterales. Cuello en canalé 1xl con elastán. Costuras laterales.



€28,82

€34,84



SUDADERAS



XS - S - M - L - XL - XXL - 3XL - 4XL - 5XL



WK402

SUDADERA CON CUELLO REDONDO

**300 g/m<sup>2</sup>** • 100% algodón. Felpa perchada de 3 hilos. Lavado a 60°C. Corte recto. Mangas raglán. Tira cubrecosturas de espiga a tono en interior cuello. Cuello redondo. Canalé tubular 1x1 para un mejor acabado en cuello, puños y bajo de la prenda. Canesú en forma de media luna en el cuello. Etiquetas de algodón.



XS > XXL= €46,36 - 3XL > 5XL= €51,44



XS - S - M - L - XL - XXL - 3XL - 4XL - 5XL



XS - S - M - L - XL - XXL - 3XL - 4XL - 5XL



WK4001 (EX. K4001) LSF

SUDADERA MANGA MONTADA

**300 g/m<sup>2</sup>** • 80% algodón / 20% poliéster. Felpa de 3 hilos con tratamiento LSF (Low Shrinkage Fleece). Lavable a 60°C. Cuello y puños de canalé. Bolsillo con cremallera invisible en el lado derecho. Refuerzos en hombros y codos para una mayor resistencia. Portabolígrafo en la manga izquierda. Acabado de media luna en la espalda. Presilla para colgar en el cuello. Acabado de doble pespunte en el bajo de la prenda. Espalda alargada para mayor confort.



XS > XXL= €32,66 - 3XL > 5XL= €36,36

WK4000 (EX. K4000) LSF

SUDADERA CUELLO POLO

**300 g/m<sup>2</sup>** • 80% algodón / 20% poliéster. Felpa de 3 hilos con tratamiento LSF (Low Shrinkage Fleece). Lavable a 60°C. Cuello y puños de canalé. Plaqueta de tres botones en el cuello. Botones de metal con recubrimiento de plástico, ideal para la industria alimentaria. Acceso auriculares en bolsillo y cuello. Bolsillo con cremallera invisible en el lado derecho. Refuerzo en los hombros. Portabolígrafo en la manga izquierda. Acabado de media luna en la espalda. Presilla para colgar en cuello. Acabado de doble pespunte en el bajo de la prenda. Espalda alargada para mayor comodidad.



XS > XXL= €32,44 - 3XL > 5XL= €36,86





**GILDAN®**  
Heavy Blend™

32 COLOURS

TEAR AWAY

CONFIDENCE TEXTILE

CERTIFICADO A PETICION

**S - M - L - XL - XXL - 3XL - 4XL - 5XL**

G118500



G118500B P.853

SUDADERA HEAVY BLEND™ CAPUCHA

**257 - 271 g/m<sup>2</sup>** - 50% algodón / 50% poliéster. Felpa interior perchada preencogida. Hilo "Air Jet" para una superficie más suave y antibolitas. Mangas montadas. Capucha forrada y cordones a juego. Corte clásico.

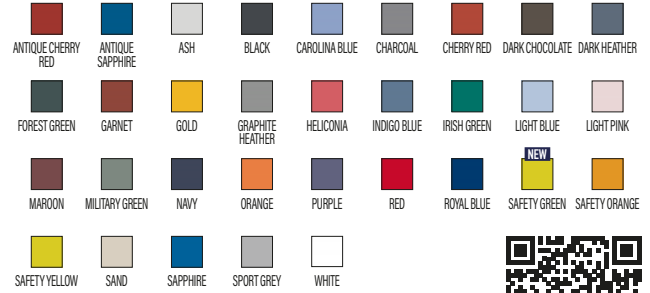

S>2XL = €22,42 - 3XL>4XL = €28,18

**B&C**  
COLLECTION

12 COLOURS

NO LABEL

CONFIDENCE TEXTILE

CERTIFICADO A PETICION

**XS - S - M - L - XL - XXL - 3XL - 4XL**

**GILDAN®**  
DryBlend®

TEAR AWAY

CONFIDENCE TEXTILE

CERTIFICADO A PETICION

**S - M - L - XL - XXL**

CGWU124



ID.203 SUDADERA CAPUCHA

**270 g/m<sup>2</sup>** - 50% algodón / 50% poliéster. Felpa interior. Bordo inferior y puños en canalé 1x1 con elastán. Doble pespunte en las sisas. Bolsillo tipo canguro. Capucha de dos paneles con cordón a tono en forma de tubo. Mangas montadas. Costuras laterales. Modelo unisex. Sistema "B&C No Label": sin etiqueta de marca para un reetiquetado perfecto.



XS > XXL = €24,20 - 3XL > 4XL = €30,34



G112500



SUDADERA DRYBLEND® CAPUCHA

**305 g/m<sup>2</sup>** - 50 % algodón / 50 % poliéster DryBlend®. Felpa perchada interior preencogida. Hilo Air Jet - para una superficie más suave y antibolitas. Costuras de doble punto en los puños, bordes, hombros y sisas con elastán. Corte clásico.



€33,74





SUDADERAS

# KARIBAN

NEW ▶

13 COLOURS

NO LABEL



XS - S - M - L - XL - XXL - 3XL - 4XL - 5XL

-   
ASH HEATHER
-   
BLACK
-   
DARK GREY
-   
FOREST GREEN
-   
LIGHT ROYAL BLUE
-   
LIGHT SAND
-   
NAVY
-   
ORANGE
-   
OXFORD GREY
-   
PALE PINK
-   
RED
-   
WHITE
-   
WINE

-   
CERTIFICADO A PETICIÓN
-   
CERTIFICADO A PETICIÓN
-   
CERTIFICADO A PETICIÓN
-   
CERTIFICADO A PETICIÓN
-   
CERTIFICADO A PETICIÓN

K4041  

## SUDADERA CON CAPUCHA RECICLADA

**280 g/m²** - 50% algodón ring spun / 50% poliéster reciclado post-consumo. Felpa perchada. Corte recto. Cortado y cosido. Canalé tubular 2xl para un mejor acabado en cuello, puños y bajo de la prenda. Bolsillo tipo canguro. Capucha forrada con tejido de polialgodón y jersey, con cordón de ajuste plano. Tira cubrecosturas en tejido jersey a tono en el interior del cuello. Sin etiqueta de marca en el cuello, sólo una etiqueta con la talla para facilitar la personalización.



 White XS > XXL= €19,74 - 3XL > 5XL= €23,66 - Colours XS > XXL= €21,16 - 3XL > 5XL= €25,44 - Ash Heather, Oxford Grey XS > XXL= €22,24 - 3XL > 5XL= €24,90



CAPUCHA - BASIC 80/20 - 280 G/M<sup>2</sup>

# KARIBAN

NEW ▶

NO LABEL



XS - S - M - L - XL - XXL - 3XL - 4XL - 5XL

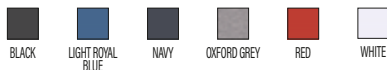

CERTIFICADO A PETICIÓN

K4037 LSF

SUDADERA CON CAPUCHA 80/20

**280 g/m<sup>2</sup>** • 80% algodón / 20% poliéster. Felpa perchada LSF 3 hilos (Low Shrinkage Fleece) con tratamiento antipilling. Fabricada en Portugal. Corte recto. Montaje mediante corte y costura. Canalé tubular 1x1 para conseguir un mejor acabado en cuello, puños y bajo de la prenda. Bolsillo tipo canguro. Capucha forrada con un 100% de algodón jersey con cordón de ajuste plano y ojales. Acabado de media luna en el interior del cuello. Acabado de doble pespunte en puños y bajo de la prenda. No hay etiqueta en el cuello, sólo una ficha de talla para facilitar la personalización.

White = €54,96 - Colours = €61,66 - Oxford Grey = €63,30





# KARIBAN BASIC+

## SUDADERAS CAPUCHA

**280 g/m<sup>2</sup>** - 80% algodón/ 20% poliéster (Olive Camouflage y Grey Camouflage: 70% algodón/ 30% poliéster). Felpa perchada. Mangas montadas. Capucha forrada con cordón de ajuste a tono. Bolsillo tipo canguro. Acabado de puños y bajos en canalé.

SUDADERAS



CERTIFICADO A PETICIÓN



CERTIFICADO A PETICIÓN

XS - S - M - L - XL - XXL - 3XL - 4XL

XS - S - M - L - XL - XXL

K476

K477 › P.854

K473

K477 › P.854



€22,46 - Grey Camouflage, Olive Camouflage = €29,50

€22,46





# CAPUCHA BASIC - 280 G/M<sup>2</sup>

## GILDAN® Softstyle®

GISF500



### SUDADERA CON CAPUCHA MIDWEIGHT SOFTSTYLE

**278 g/m<sup>2</sup>** - 80% algodón / 20% poliéster. Cómodo interior perchado ideal para la impresión. Capucha tipo jersey de 2 piezas a juego. Hombros caídos. Bolsillo tipo canguro. Canalé 1x1 con puños y parte inferior de spandex para obtener mayor elasticidad. Corte clásico y tubular.

S > 4XL



5XL



1 S > XXL= €23,00 - 3XL > 5XL= €28,76



CERTIFICADO A PETICIÓN



S - M - L - XL - XXL - 3XL - 4XL - 5XL



CERTIFICADO A PETICIÓN



XS - S - M - L - XL - XXL - 3XL - 4XL - 5XL



CGWUI21



### ID.003 SUDADERA CAPUCHA

**280 g/m<sup>2</sup>** - 80% algodón / 20% poliéster. Puños y bajo en canalé 1x1 con elastán. Bolsillo frontal tipo canguro. Hombros y sisas con respunte flatlock. Corte tubular. Interior perchado.

XS > 4XL



5XL



1 XS > XXL= €27,38 - 3XL > 5XL= €34,22



SUDADERAS

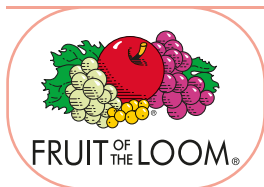

SC244C   SC62043 › P.853

SUDADERA CLASSIC CAPUCHA (62-208-0)

**280 g/m<sup>2</sup>** • salvo White y Heather Grey - 260 g/m<sup>2</sup>. 80% algodón / 20% poliéster (salvo Dark Heather Grey: 60% algodón / 40% poliéster). Capucha forrada con cordones planos a tono. Bolsillo tipo canguro. Cintura y puños en canalé de algodón / Lycra<sup>®</sup>.

S > XXL



3XL



4XL



5XL



 S>XXL = €23,18 - 3XL>5XL = €29,26



S - M - L - XL - XXL - 3XL - 4XL - 5XL



S - M - L - XL - XXL

SC62152 

SUDADERA PREMIUM CAPUCHA

**280 g/m<sup>2</sup>** • Salvo Heather Grey 260 g/m<sup>2</sup>. 70% algodón / 30% poliéster. Capucha forrada con cordones planos a tono. Tira cubrecosturas de punto jersey en el cuello. Bolsillo tipo canguro. Puños y bajo de la prenda en canalé de algodón/elastán.

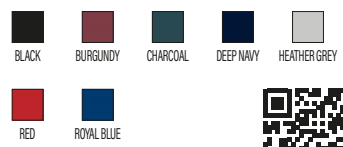

 €32,72





# CAPUCHA BASIC - 280 G/M<sup>2</sup>



CGWU620 CGWK681 | P.853

## SUDADERA CON CAPUCHA

**280 g/m<sup>2</sup>** - 80% algodón peinado Ring-Spun / 20% poliéster. Felpa (interior perchado). Capucha forrada con cordón de ajuste y ojales metálicos. Puños y dobladillo del bajo en canalé 1x1 y elastán. Bolsillo tipo canguro con costuras reforzadas. Pespuntes flatlock en los hombros y las sisas. Costuras laterales.

XXS > XXL



3XL



€38,24

XXS - XS - S - M - L - XL - XXL - 3XL



RU265M

## SUDADERA CON CAPUCHA AUTHENTIC

**280 g/m<sup>2</sup>** - 80% algodón peinado Ring-Spun / 20% poliéster con tejido exterior 100% algodón (tejido en 3 capas) para una mejor superficie de decoración. Tira cubrecosturas de espiga en el cuello. Corte recto. Capucha forrada, con ojales y cordones planos de ajuste. Canalé con elastán en cintura y puños. Pespuntes en las sisas, los puños y la cintura. Bolsillo tipo canguro. Acceso para cable MP3.

XS > 3XL



4XL



XS > XXL= €34,86 - 3XL > 4XL= €41,24

XS - S - M - L - XL - XXL - 3XL - 4XL



# KARIBAN BASIC+



CERTIFICADO A PETICIÓN



CERTIFICADO A PETICIÓN

K4018



## SUDADERA DE FELPA OVERSIZE CON CAPUCHA

**280 g/m<sup>2</sup>** - 80% algodón / 20% poliéster. Corte oversize con hombros caídos. Felpa perchada. Algodón cardado. Canalé 2x1 tubular para un mejor acabado en el bajo de las mangas y de la prenda. Bolsillo oculto con cremallera invisible en la parte derecha de la costura cuando se lleva. Capucha forrada de algodón. Elastano en el bajo de la manga y en el dobladillo de la prenda para evitar que se deforme. Tira cubrecosturas de espiga a tono. Acabado de media luna en la parte interior del cuello. Doble pespunte en el bajo de las mangas y en la prenda. Sin etiqueta de marca en el cuello, únicamente una etiqueta con la talla para facilitar la personalización.



€31,64



XXS - XS - S - M - L - XL - XXL - 3XL



CERTIFICADO A PETICIÓN



# KARIBAN

K489



LSF

## SUDADERA CAPUCHA

**300 g/m<sup>2</sup>** - 80% algodón / 20% poliéster (Ash Heather : 79% algodón / 20% poliéster / 1% viscosa). Superficie exterior 100% algodón. Tratamiento LSF (Low Shrinkage Fleece: felpa preencogida). Felpa perchada con 3 hilos de algodón peinado. Mangas montadas. Tira cubrecosturas contrastada en el cuello (para todos los colores en Oxford Grey salvo en color Navy). Capucha forrada en tejido nido de abeja con cordón de ajuste. Bolsillos canguro. Acabado de canalé en los puños y bajo de la prenda.



€35,44

XS - S - M - L - XL - XXL - 3XL - 4XL





CAPUCHA 80/20 - 280 G/M<sup>2</sup>

# KARIBAN



CERTIFICADO A PETICIÓN



CERTIFICADO A PETICIÓN

K4013



K4014 + P.854

## SUDADERA CON CAPUCHA DE FORRO CONTRASTADO

**280 g/m<sup>2</sup>** - 80% algodón peinado / 20% poliéster. Felpa perchada de 3 hilos. Corte entallado. Mangas rectas. Bolsillo canguro. Acabado de media luna en cuello (parte trasera interior) para facilitar la personalización de marca. Acabados de canalé 1x1 en puños y bajo de la prenda. Capucha forrada con tejido de distintos diseños de algodón jersey estampado y cordón de ajuste a contraste. Etiqueta de marca extraíble - Tear away.



BLACK / MEXICAN SKULL



NAVY / MARINIÈRE



NAVY / RED TARTAN



€37,16



DETALLE 1:  
BLACK/ CALAVERA MEJICANA

DETALLE 2:  
NAVY/ RED TARTAN

DETALLE 3:  
NAVY/ MARINERA

XS - S - M - L - XL - XXL - 3XL



CERTIFICADO A PETICIÓN



CERTIFICADO A PETICIÓN

K4016



LSF

## SUDADERA TRICOLOR CON CAPUCHA

**280 g/m<sup>2</sup>** - 80% algodón / 20% poliéster. Superficie exterior 100% algodón. Corte ajustado. Algodón peinado. Felpa perchada de 3 hilos con tratamiento LSF (Low shrinkage fleece). Lavado enzimático. Sudadera tricolor con capucha y tira central blanca para todos los colores. Puños canalé 1x1 y dobladillo inferior tubular para un mejor acabado, con pespunte. Bolsillo tipo canguro con doble pespunte. Capucha plisada con ojales y con cordón de ajuste redondo con boquilla metálica. Tira cubrecosturas de espiga a tono en cuello. Elastano en las mangas y en la parte inferior de la prenda para evitar que la prenda se deforme. Media luna en la espalda para facilitar la personalización. Etiqueta de la marca en el cuello y una etiqueta con la talla para facilitar la personalización.



BLACK / WHITE / BASALT GREY



NAVY / WHITE / BASALT GREY



NAVY / WHITE / RED



WINE / WHITE / NAVY

XS > XXL = €33,70 - 3XL > 4XL = €38,34



XS - S - M - L - XL - XXL - 3XL - 4XL



# KARIBAN

## SUDADERAS CAPUCHA CONTRASTADA

**280 g/m<sup>2</sup>** - 80% algodón peinado / 20% poliéster. Felpa perchada. Bolsillo canguro con acceso para auriculares en bolsillo y cuello. Acabado canalé en puños y bajo de la prenda. Capucha forrada contrastada con cordón de ajuste.

SUDADERAS



XS - S - M - L - XL - XXL - 3XL - 4XL

XS - S - M - L - XL - XXL

<p><b>K446</b> </p> <table border="0"> <tr> <td> BLACK / FINE GREY</td> <td> BLACK / LIGHT KELLY GREEN</td> <td> BLACK / LIGHT ROYAL BLUE</td> <td> BLACK / ORANGE</td> <td> BLACK / RED</td> <td> BLACK / YELLOW</td> <td> DARK GREY / BLACK</td> <td> FUCHSIA / FINE GREY</td> </tr> <tr> <td> LIGHT KELLY GREEN / WHITE</td> <td> LIGHT ROYAL BLUE / WHITE</td> <td> LIGHT ROYAL BLUE / YELLOW</td> <td> NAVY / FINE GREY</td> <td> NAVY / RED</td> <td> ORANGE / WHITE</td> <td> OXFORD GREY / BLACK</td> <td> OXFORD GREY / NAVY</td> </tr> <tr> <td> PURPLE / OXFORD GREY</td> <td> RED / WHITE</td> <td> SKY BLUE / WHITE</td> <td> TROPICAL BLUE / WHITE</td> <td> WHITE / FINE GREY</td> <td> WINE / NAVY</td> <td colspan="2"></td> </tr> </table> <p></p> <p> €27,86</p>	 BLACK / FINE GREY	 BLACK / LIGHT KELLY GREEN	 BLACK / LIGHT ROYAL BLUE	 BLACK / ORANGE	 BLACK / RED	 BLACK / YELLOW	 DARK GREY / BLACK	 FUCHSIA / FINE GREY	 LIGHT KELLY GREEN / WHITE	 LIGHT ROYAL BLUE / WHITE	 LIGHT ROYAL BLUE / YELLOW	 NAVY / FINE GREY	 NAVY / RED	 ORANGE / WHITE	 OXFORD GREY / BLACK	 OXFORD GREY / NAVY	 PURPLE / OXFORD GREY	 RED / WHITE	 SKY BLUE / WHITE	 TROPICAL BLUE / WHITE	 WHITE / FINE GREY	 WINE / NAVY			<p><b>K453 &gt; P.854</b> </p> <table border="0"> <tr> <td> BLACK / FINE GREY</td> <td> BLACK / RED</td> <td> BLACK / YELLOW</td> <td> DARK GREY / BLACK</td> <td> FUCHSIA / FINE GREY</td> <td> LIGHT KELLY GREEN / WHITE</td> <td> LIGHT ROYAL BLUE / WHITE</td> <td> LIGHT ROYAL BLUE / YELLOW</td> </tr> <tr> <td> NAVY / FINE GREY</td> <td> NAVY / RED</td> <td> ORANGE / WHITE</td> <td> OXFORD GREY / NAVY</td> <td> PURPLE / OXFORD GREY</td> <td> RED / WHITE</td> <td> SKY BLUE / WHITE</td> <td> TROPICAL BLUE / WHITE</td> </tr> <tr> <td> WHITE / FINE GREY</td> <td colspan="7"></td> </tr> </table> <p></p> <p> €29,34</p>	 BLACK / FINE GREY	 BLACK / RED	 BLACK / YELLOW	 DARK GREY / BLACK	 FUCHSIA / FINE GREY	 LIGHT KELLY GREEN / WHITE	 LIGHT ROYAL BLUE / WHITE	 LIGHT ROYAL BLUE / YELLOW	 NAVY / FINE GREY	 NAVY / RED	 ORANGE / WHITE	 OXFORD GREY / NAVY	 PURPLE / OXFORD GREY	 RED / WHITE	 SKY BLUE / WHITE	 TROPICAL BLUE / WHITE	 WHITE / FINE GREY								<p><b>K465</b> </p> <table border="0"> <tr> <td> BLACK / FINE GREY</td> <td> BLACK / RED</td> <td> BLACK / YELLOW</td> <td> DARK GREY / BLACK</td> <td> FUCHSIA / FINE GREY</td> <td> LIGHT KELLY GREEN / WHITE</td> <td> LIGHT ROYAL BLUE / WHITE</td> <td> LIGHT ROYAL BLUE / YELLOW</td> </tr> <tr> <td> NAVY / FINE GREY</td> <td> NAVY / RED</td> <td> ORANGE / WHITE</td> <td> OXFORD GREY / NAVY</td> <td> PURPLE / OXFORD GREY</td> <td> RED / WHITE</td> <td> SKY BLUE / WHITE</td> <td> TROPICAL BLUE / WHITE</td> </tr> <tr> <td> WHITE / FINE GREY</td> <td colspan="7"></td> </tr> </table> <p></p>	 BLACK / FINE GREY	 BLACK / RED	 BLACK / YELLOW	 DARK GREY / BLACK	 FUCHSIA / FINE GREY	 LIGHT KELLY GREEN / WHITE	 LIGHT ROYAL BLUE / WHITE	 LIGHT ROYAL BLUE / YELLOW	 NAVY / FINE GREY	 NAVY / RED	 ORANGE / WHITE	 OXFORD GREY / NAVY	 PURPLE / OXFORD GREY	 RED / WHITE	 SKY BLUE / WHITE	 TROPICAL BLUE / WHITE	 WHITE / FINE GREY							
 BLACK / FINE GREY	 BLACK / LIGHT KELLY GREEN	 BLACK / LIGHT ROYAL BLUE	 BLACK / ORANGE	 BLACK / RED	 BLACK / YELLOW	 DARK GREY / BLACK	 FUCHSIA / FINE GREY																																																																			
 LIGHT KELLY GREEN / WHITE	 LIGHT ROYAL BLUE / WHITE	 LIGHT ROYAL BLUE / YELLOW	 NAVY / FINE GREY	 NAVY / RED	 ORANGE / WHITE	 OXFORD GREY / BLACK	 OXFORD GREY / NAVY																																																																			
 PURPLE / OXFORD GREY	 RED / WHITE	 SKY BLUE / WHITE	 TROPICAL BLUE / WHITE	 WHITE / FINE GREY	 WINE / NAVY																																																																					
 BLACK / FINE GREY	 BLACK / RED	 BLACK / YELLOW	 DARK GREY / BLACK	 FUCHSIA / FINE GREY	 LIGHT KELLY GREEN / WHITE	 LIGHT ROYAL BLUE / WHITE	 LIGHT ROYAL BLUE / YELLOW																																																																			
 NAVY / FINE GREY	 NAVY / RED	 ORANGE / WHITE	 OXFORD GREY / NAVY	 PURPLE / OXFORD GREY	 RED / WHITE	 SKY BLUE / WHITE	 TROPICAL BLUE / WHITE																																																																			
 WHITE / FINE GREY																																																																										
 BLACK / FINE GREY	 BLACK / RED	 BLACK / YELLOW	 DARK GREY / BLACK	 FUCHSIA / FINE GREY	 LIGHT KELLY GREEN / WHITE	 LIGHT ROYAL BLUE / WHITE	 LIGHT ROYAL BLUE / YELLOW																																																																			
 NAVY / FINE GREY	 NAVY / RED	 ORANGE / WHITE	 OXFORD GREY / NAVY	 PURPLE / OXFORD GREY	 RED / WHITE	 SKY BLUE / WHITE	 TROPICAL BLUE / WHITE																																																																			
 WHITE / FINE GREY																																																																										



S - M - L - XL - XXL - 3XL - 4XL

SC165

SUDADERA 1/4 CREMALLERA PREMIUM (62-032-0)

260 - 280 g/m<sup>2</sup> - 70% algodón / 30% poliéster. Cuello alto con cremallera y tira cubrecosturas de punto jersey. Cremallera recubierta. Cintura y puños en canalé de algodón/elastán.

S > XXL



3XL > 4XL



S>XXL = €33,24 - 3XL>4XL = €40,66



KARIBAN



M - L - XL - XXL - 3XL



XS - S - M - L - XL - XXL - 3XL - 4XL

K206

TRUCKER - SUDADERA PIQUÉ 1/4 CREMALLERA

300 g/m<sup>2</sup> - 80% algodón / 20% poliéster. Tejido piqué. Cuello con 1/4 cremallera. Interior cuello contrastado. Canalé 1x1 en puños y bajo de la prenda.



€35,14

RU270M

SUDADERA AUTHENTIC 1/4 CREMALLERA

280 g/m<sup>2</sup> - 80% algodón peinado Ring-Spun, 20% poliéster. Tejido exterior: 100 % algodón (tejido en 3 capas). Tira cubrecosturas tipo espiga en el cuello para ofrecer un confort y una estabilidad óptimo. Cintura de canalé y puños más anchos. Pespunte en sisas, puños y bajo de la prenda. Tejido peinado. Cierre 1/4 cremallera metálica YKK 1/4(plata envejecida).



XS > XXL = €39,10 - 3XL > 4XL = €44,98



SUDADERAS

# KARIBAN BASIC+



XS - S - M - L - XL - XXL - 3XL - 4XL

K478

## SUDADERA 1/4 CREMALLERA

**280 g/m<sup>2</sup>** • 80 % algodón / 20 % poliéster. Felpa perchada. Mangas montadas. Cremallera y tira cubrecosturas del cuello a tono. Puños y bajos en canalé.

ASH HEATHER	BLACK	DARK GREY	DARK KHAKI	FOREST GREEN
LIGHT ROYAL BLUE	NAVY	ORANGE	OXFORD GREY	RED
WHITE	WINE	YELLOW		

White = €23,64 - Colours = €31,86



# KARIBAN

K487 LSF

## SUDADERA 1/4 CREMALLERA

**300 g/m<sup>2</sup>** • 80% algodón / 20% poliéster (Ash Heather : 79% algodón / 20% poliéster / 1% viscosa). Superficie exterior 100% algodón. Tratamiento LSF (Low Shrinkage Fleece: felpa preencogida). Felpa perchada con 3 hilos de algodón peinado. Mangas montadas. Cuello con cierre de cremallera de plástico a tono. Tira cubrecosturas contrastada en cuello (para todos los colores en Oxford Grey salvo en color Oxford Grey y Ash Heather que es en color Navy). Acabado de canalé en los puños y bajo de la prenda.

ASH HEATHER	BLACK	DARK GREY	DARK KHAKI	FOREST GREEN
LIGHT ROYAL BLUE	NAVY	ORANGE	OXFORD GREY	RED
WHITE	WINE			

€39,40

XS - S - M - L - XL - XXL - 3XL - 4XL





SC62116



## CHAQUETA DE FELPA PREMIUM CON CREMALLERA (62-116-0)

**280 g/m<sup>2</sup>** • Salvo White y Heather Grey 260 g/m<sup>2</sup>. 70% algodón / 30% poliéster. Cuello alto con tira de limpieza de punto jersey. Cremallera recubierta en todo el largo. Dos bolsillos frontales. Cintura y puños en canalé de algodón/elastán.



€37,10



SC62230



## CHAQUETA DE FELPA CLASSIC CREMALLERA (62-230-0)

**280 g/m<sup>2</sup>** • salvo White y Heather Grey - 260 g/m<sup>2</sup>. 80% algodón / 20% poliéster. Cuello alto con tira de limpieza de punto jersey. Cremallera recubierta en todo el largo y dos bolsillos frontales. Cintura y puños en canalé de algodón / Lycra<sup>®</sup>.

S > XXL



3XL



White S > XXL= €33,72 - Colours S > XXL= €33,72 - 3XL= €41,86



CGWU126



## ID.206 CHAQUETA DE FELPA CON CREMALLERA

**270 g/m<sup>2</sup>** • 50% algodón / 50% poliéster. Felpa interior. Cuello del mismo material. Borde inferior y puños en canalé 1x1 con elastán. Doble pespunte en las sisas. Cierre cremallera de metal con ribete a tono y tirador metálico. Bolsillos laterales con ribete. Mangas montadas. Costuras laterales. Modelo unisex. Sistema "B&C No Label": sin etiqueta de marca para un reetiquetado perfecto.



€34,76



CGWM646



## SPIDER - CHAQUETA CON CREMALLERA

**280 g/m<sup>2</sup>** • 80% algodón peinado / 20% poliéster. Felpa perchada. Cuello alto. Cuello y puños con borde en canalé 2x2. 2 bolsillos laterales. Pespuntes flatlock. Paneles laterales.



€53,22





# KARIBAN BASIC+



CERTIFICADO A PETICIÓN



XS - S - M - L - XL - XXL - 3XL - 4XL

K472



## CHAQUETA DE FELPA CON CREMALLERA

**280 g/m<sup>2</sup>** - 80% algodón / 20% poliéster. Felpa perchada. Mangas montadas. Dos bolsillos delanteros con ribete. Tira cubrecosturas de sarga en cuello. Canalé en puños y bajo de la prenda.



€32,36

# KARIBAN

## CHAQUETA FELPA



**300 g/m<sup>2</sup>** - 80% algodón / 20% poliéster. Tratamiento LSF (Low Shrinkage Fleece). Felpa perchada con 3 hilos de algodón peinado. Corte entallado.

Mangas rectas. Cuello alto. Cierre con cremallera de plástico a tono. 2 bolsillos con cremallera y ribetes en laterales. Acabado de media luna en la parte interior-posterior del cuello para facilitar la personalización de marca. Acabado de canalé 1x1 en puños y el bajo de la prenda. Etiqueta de marca extraíble Tear-away.



CERTIFICADO A PETICIÓN



XS - S - M - L - XL - XXL - 3XL - 4XL



CERTIFICADO A PETICIÓN



CERTIFICADO A PETICIÓN



CERTIFICADO A PETICIÓN



CERTIFICADO A PETICIÓN

S - M - L - XL - XXL - 3XL - 4XL

XS - S - M - L - XL - XXL - 3XL

K4002 LSF

## CHAQUETA DE FELPA CON CREMALLERA

**300 g/m<sup>2</sup>** - 80% algodón / 20% poliéster. Felpa de 3 hilos con tratamiento LSF (Low Shrinkage Fleece). Lavable a 60°C. Cierre con cremallera y 2 bolsillos con cremallera a tono en la parte delantera. Tira cubrecosturas de sarga en cuello. Cuello Teddy. Acabado canalé en puños y bajo de la prenda.



XS > XXL= €44,66 - 3XL > 4XL= €46,80

K4010 LSF

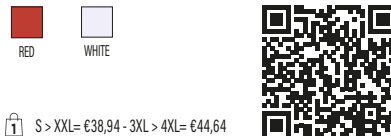

S > XXL= €38,94 - 3XL > 4XL= €44,64

K4011 LSF

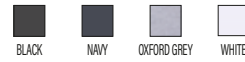

€37,50





B&C COLLECTION

NO LABEL

CONFIDENCE TEXTILE

CERTIFICADO A PETICION

XS - S - M - L - XL - XXL

CGWUI25

ID.205 SUDADERA CAPUCHA Y CREMALLERA

270 g/m<sup>2</sup> - 50% algodón /50% poliéster. Felpa interior. Borde inferior y puños en canalé 1x1 con elastán. Doble pespunte en las sisas. Bolsillo tipo canguro. Capucha forrada de dos paneles con cordón a tono en forma de tubo. Cierre cremallera metálico con ribete a tono y tirador metálico. Mangas montadas. Costuras laterales. Modelo unisex. Sistema "B&C No Label": sin etiqueta de marca para un reetiquetado perfecto.



€33,12



GILDAN® Heavy Blend™

17 COLOURS

TEAR AWAY

CONFIDENCE TEXTILE

CERTIFICADO A PETICION



S - M - L - XL - XXL - 3XL - 4XL - 5XL



FRUIT OF THE LOOM®

CONFIDENCE TEXTILE

CERTIFICADO A PETICION

S - M - L - XL - XXL - 3XL - 4XL

G118600

SUDADERA HEAVY BLEND™ CAPUCHA Y CREMALLERA

271 g/m<sup>2</sup> - 50% algodón /50% poliéster. Felpa interior perchada preencogida. Hilo "Air Jet" para una superficie más suave y antibolitas. Mangas montadas. Capucha sin forro con cordones de color a juego. Cremallera metálica YKK® recubierta para poder personalizar toda la parte delantera. Bolsillos tipo canguro. Corte clásico.

S > XXL



3XL > 5XL



S > XXL = €37,30 - 3XL > 5XL = €48,74

SC62062

SC62045 P.853

SUDADERA CLASSIC CREMALLERA Y CAPUCHA (62-062-0)

280 g/m<sup>2</sup> - Salvo Heather Grey 260 g/m<sup>2</sup>. 80% algodón / 20% poliéster (Dark Heather Grey: 60% algodón / 40% poliéster). Capucha forrada con tira cubrecosturas de punto jersey y cordones planos a tono. Dos bolsillos tipo canguro. Cintura y puños en canalé de algodón / Lycra®. Cremallera recubierta en todo el largo.

S > XXL



3XL



4XL



S > XXL = €31,42 - 3XL > 4XL = €42,84



SUDADERAS

# KARIBAN

NEW ▶

NO LABEL



XS - S - M - L - XL - XXL - 3XL - 4XL - 5XL

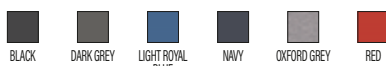

K4042  

## SUDADERA RECICLADA CON CAPUCHA Y CREMALLERA

**280 g/m<sup>2</sup>** - 50% algodón ring spun / 50% poliéster reciclado post-consumo. Felpa perchada. Corte recto. Cortado y cosido. Canalé tubular 2x1 para un mejor acabado en cuello, puños y bajo de la prenda. Bolsillo tipo canguro. Cierre con cremallera de nailon. Capucha forrada con tejido de polialgodón y jersey, con cordón de ajuste plano. Tira cubrecosturas en tejido jersey a tono en el interior del cuello. Sin etiqueta de marca en el cuello, sólo una etiqueta con la talla para facilitar la personalización.

 €28,46





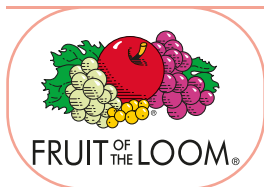

# SUDADERAS PREMIUM CREMALLERA Y CAPUCHA

**280 g/m<sup>2</sup>** • White - Heather Grey 260 g/m<sup>2</sup>. 70% algodón /30% poliéster. Capucha forrada con cordones planos a tono. Tira cubrecosturas de punto jersey en cuello. Dos bolsillos delanteros. Cintura y puños en canalé de algodón/ elastán. Cremallera recubierta en todo el largo.

SUDADERAS



S - M - L - XL - XXL



S - M - L - XL



CERTIFICADO A PETICIÓN



CERTIFICADO A PETICIÓN

SC361C



BLACK



CHARCOAL



DEEP NAVY



HEATHER GREY



RED



€39,54

SC62118



AZUR BLUE



BLACK



DEEP NAVY



FUCHSIA



HEATHER GREY



RED



WHITE



€39,54



RU266M



## SUDADERA AUTHENTIC CON CREMALLERA Y CAPUCHA

**280 g/m<sup>2</sup>** • 80% algodón peinado Ring-Spun / 20% poliéster con tejido exterior 100% algodón (tejido en 3 capas) para una mejor superficie de decoración. Tira cubrecosturas de espiga en el cuello. Capucha forrada, con ojales y cordones planos de ajuste. Canalé con elastán en cintura y puños. Pespunte en las sisas, los puños y la cintura. Cierre con cremallera de metal YKK. Bolsillo tipo canguro. Acceso para cable MP3.

XS > 3XL



BLACK



BOTTLE GREEN



BRIGHT ROYAL



BURGUNDY



CLASSIC RED



CONVOY GREY



FRENCH NAVY



FUCHSIA



LIGHT OXFORD

4XL



BLACK



FRENCH NAVY



LIGHT OXFORD



XS > XXL= €42,56 - 3XL > 4XL= €48,88



CERTIFICADO A PETICIÓN



XS - S - M - L - XL - XXL - 3XL - 4XL



SUDADERAS

# KARIBAN BASIC+

K479

## SUDADERA CAPUCHA Y CREMALLERA

**280 g/m<sup>2</sup>** - 80 % algodón / 20 % poliéster. Felpa perchada. Mangas montadas. Corte tubular. Cierre con cremallera de nylon. Capucha forrada con cordón de ajuste a tono. Bolsillos tipo canguro. Acabado con canalé en el bajo de mangas y de la prenda.



€32,96



XS - S - M - L - XL - XXL - 3XL - 4XL

# KARIBAN

## SUDADERA CON CAPUCHA Y CREMALLERA



**300 g/m<sup>2</sup>** - 80% algodón peinado / 20% poliéster (Ash Heather: 79% algodón / 20% poliéster / 1% viscosa). Superficie exterior 100% algodón. Felpa perchada. Tira cubrecosturas contrastada en el cuello (para todos los colores en Oxford Grey salvo; color Oxford Grey y Ash Heather que es en color Navy). Capucha forrada con nido de abeja y con cordón de ajuste. Bolsillo canguro. Acabado de canalé en entrada de bolsillos, puños y bajo de la prenda. Cierre con cremallera.



K454 LSF

K455 › P.855

€40,74



K464 LSF

K455 › P.855

€40,74



XS - S - M - L - XL - XXL - 3XL - 4XL

XS - S - M - L - XL - XXL



## KARIBAN

SUDADERAS

K4003

CAZADORA BÉISBOLERA  
CON CAPUCHA

**320 g/m<sup>2</sup>** - 70% algodón / 30% poliéster. Felpa perchada de 3 hilos. Mangas montadas contrastadas. Capucha en 3 paneles, forro de jersey y cordones contrastados. Cierre delantero con botones a presión. Canalé con rayas contrastadas en cuello, mangas y bajo de la prenda. 2 bolsillos con ribetes en la parte delantera. Tira cubrecosturas y presilla para colgar de sarga en interior cuello. Sin etiqueta de marca en el cuello, únicamente una etiqueta con la talla para facilitar la personalización. La beisbolera, es un verdadero icono, traspasa épocas. Se ve en todas partes: en la calle, colegios e incluso en la alfombra roja.



€44,04



CERTIFICADO A PETICIÓN



XS - S - M - L - XL - XXL - 3XL



CERTIFICADO A PETICIÓN

K497



K498 P.855

CAZADORA BÉISBOLERA  
DE FELPA

**320 g/m<sup>2</sup>** - 70% algodón / 30% poliéster. Felpa perchada de 3 hilos. Mangas montadas contrastadas. Cierre delantero con botones a presión contrastados. Canalé en cuello, mangas y bajo de la prenda con rayas contrastadas. 2 bolsillos con ribete contrastado en la parte delantera. Tira cubrecosturas de sarga y presilla para colgar en el interior del cuello. Sin etiqueta de marca en el cuello, únicamente una etiqueta con la talla para facilitar la personalización. La beisbolera es un verdadero icono ; traspasa épocas. La puedes ver en todas partes: en la calle, en colegios o incluso en la alfombra roja.



€35,34



XS - S - M - L - XL - XXL - 3XL



KARIBAN

**SUDADERAS CAPUCHA CONTRASTADA Y CREMALLERA**

**280 g/m<sup>2</sup>** • 80% algodón peinado / 20% poliéster. Felpa perchada. Bolsillo canguro con acceso para auriculares en bolsillo y cuello. Canalé en puños y bajo de la prenda. Capucha forrada y contrastada con cordón de ajuste. Cremallera contrastada.



CERTIFICADO A PETICION



CERTIFICADO A PETICION

SUDADERAS



XS - S - M - L - XL - XXL - 3XL - 4XL

XS - S - M - L - XL - XXL

K466



€36,56

K486 › P.855



K467



€36,56

K486 › P.855







# KARIBAN



CERTIFICADO A PETICION



XS - S - M - L - XL - XXL - 3XL

K438



## CHAQUETA LIGERA DE ALGODÓN CON CAPUCHA

**180 g/m<sup>2</sup>** - 100 % algodón peinado y lavado con enzimas (Oxford Grey : 90 % algodón / 10 % viscosa). Tacto muy suave. Corte moderno y distendido. Tira cubrecosturas contrastada en el cuello (Dark Grey para el color Oxford Grey y Oxford Grey para los demás colores). Dos bolsillos tipo canguro. Puños y bajos en el mismo material. Cremallera contrastada y cordón de ajuste de la capucha bicolor.



€29,04





KARIBAN  
PREMIUM

## CHAQUETA CON CREMALLERA Y CAPUCHA

**320 g/m<sup>2</sup>** - 70 % algodón / 26 % poliéster / 4 % elastán. Algodón peinado. Tejido interlock. Tratamiento LSI (Low Shrinkage Interlock). Capucha de 2 paneles, forrada en el mismo tejido que el resto de la chaqueta y sin cordón. Cuello pespunteado. Tira cubrecosturas en el interior del cuello. Cremallera de nylon a tono con cierre metálico y acabado con tira cubrecosturas interior. Manga raglán. Rib 1 x 1. 2 bolsillos en la costura del canesú. Sin etiqueta de marca, únicamente una etiqueta con la talla para facilitar la personalización.



NO LABEL

NO LABEL



PK400 LSI

€50,54

PK401 LSI

€47,54



PK404 LSI

### CHAQUETA CON CREMALLERA

**320 g/m<sup>2</sup>** - 70 % algodón / 26 % poliéster / 4 % elastán. Algodón peinado. Tejido interlock. Tratamiento LSI (Low Shrinkage Interlock). Cuello pespunteado. Tira cubrecosturas en el interior del cuello. Cremallera de nylon a tono con cierre metálico y acabado con tira cubrecosturas interior. Manga raglán. Rib 1x1. 2 bolsillos en la costura del canesú. Sin etiqueta de marca, únicamente una etiqueta con la talla para facilitar la personalización.



€45,10



NO LABEL



CERTIFICADO A PETICIÓN

S - M - L - XL - XXL - 3XL



**KARIBAN**  
*Vintage*



CERTIFICADO A PETICIÓN



XS - S - M - L - XL - XXL - 3XL

KV2308



SUDADERA CON CAPUCHA

**350 g/m<sup>2</sup>** - 80% algodón / 20% poliéster (Ash Heather : 79% algodón / 20% poliéster / 1% viscosa). Felpa perchada. Tacto piel de melocotón y aspecto Vintage. Capucha forrada. Cordon de la capucha redondo y contrastado. Tira cubrecosturas decorada en el cuello. Bolsillos tipo canguro. Acabados con canalé en el bajo de mangas y de la prenda. Sin etiqueta de marca, únicamente una etiqueta con la talla para facilitar la personalización. A este producto se le ha aplicado un tratamiento especial y presenta un aspecto envejecido deliberado. Este tratamiento artesanal produce variaciones de color de un producto a otro, lo que convierte cada pieza en única.



€60,86



CERTIFICADO A PETICIÓN



XS - S - M - L - XL - XXL - 3XL



CERTIFICADO A PETICIÓN



XS - S - M - L - XL - XXL - 3XL

KV2315



SUDADERA CON CAPUCHA FRENCH TERRY

**300 g/m<sup>2</sup>** - 100% algodón. Felpa no perchada "French Terry" con un tratamiento especial para dar un aspecto "lavado". Capucha forrada y cruzada por delante. Bolsillos tipo canguro. Canesús laterales de canalé. Acabados en canalé sobre el contorno de la capucha, puños y bajo de la prenda. Sin etiqueta de marca, únicamente una etiqueta con la talla para facilitar la personalización. A este producto se le ha aplicado un tratamiento especial y presenta un aspecto envejecido deliberado. Este tratamiento artesanal produce variaciones de color de un producto a otro, lo que convierte cada pieza en única.



€36,10



KV2312



CHAQUETA VINTAGE DE FELPA CON FORRO DE SHERPA

**350 g/m<sup>2</sup>** - 80% algodón / 20% poliéster. Forrado enteramente de sherpa 100 % poliéster. 2 bolsillos con ribetes en la parte delantera. Cierre con cremallera de metal. Canalé 4x4 en el cuello, contorno de la capucha, puños y bajo de la prenda. 2 cremalleras invisibles interiores al lado izquierdo del pecho y en el bajo de la prenda para la personalización. Este producto ha sido sometido a un tratamiento especial y tiene un aspecto intencionalmente envejecido. Este proceso de fabricación implica variaciones de color de un producto a otro y hace que cada pieza sea única. Sin etiqueta de marca, únicamente una etiqueta con la talla para facilitar la personalización.



€114,10





SUDADERAS



## SUDADERAS VINTAGE - CREMALLERA & CAPUCHA

**350 g/m<sup>2</sup>** • Colores lisos: 80% algodón/ 20% poliéster. Colores Ash Heather: 79% algodón/ 20% poliéster/ 1% viscosa. Felpa perchada. Tacto piel de melocotón y aspecto "Vintage". Cremallera metálica. Capucha forrada. Cordones redondos contrastados en capucha. Tira cubrecosturas doble de sarga con diseño espiga en cuello. Bolsillo canguro. Canalé en puños y bajo. Este producto ha recibido un tratamiento especial que presenta un aspecto envejecido intencional. El proceso efectuado da como resultado una variación de color entre los productos convirtiendo cada pieza en única. Sin etiqueta de marca en el cuello, únicamente una etiqueta con la talla para facilitar la personalización.



CERTIFICADO A PETICIÓN



CERTIFICADO A PETICIÓN

S - M - L - XL - XXL - 3XL

XS - S - M - L - XL - XXL



KV2306  

KV2307  

€69,16



€58,94







# KARIBAN

## CHAQUETAS DE FELPA CON CREMALLERA

**360 g/m<sup>2</sup>** - 80% algodón peinado/ 20% poliéster. LSF "Low ShrinkageFleece" : Felpa perchada de bajo encogimiento. Lavado con silicona. Modelo entallado gracias a paneles laterales en canalé. Cuello interior acanalado con rayas en contraste (Oxford Grey para el White y White para los demás colores). Tira cubrecosturas en cuello a tono excepto para el color White: Tira cubrecosturas contrastada en Oxford Grey. 2 bolsillos delanteros. Acabados canalé en puños y bajo de la prenda. Cierre con cremallera.

SUDADERAS



CERTIFICADO A PETICIÓN



CERTIFICADO A PETICIÓN



**K456** LSF

Oxford Grey = €48,00 - Colours = €62,36



**K457** LSF

Oxford Grey = €44,54 - Colours = €51,90



S - M - L - XL - XXL - 3XL

XS - S - M - L - XL - XXL

**K442** LSF

### SUDADERA CUELLO REDONDO

**360 g/m<sup>2</sup>** - 80% algodón peinado 20% poliéster. LSF "Low Shrinkage Fleece" : Felpa perchada de bajo encogimiento. Lavado Silicona. Tira cubrecosturas contrastada en cuello (Heather Grey para todos los colores, salvo para el color Oxford Grey en color Middle Grey). Cuello de canalé con detalle frontal cosido en cruz. Acabado de canalé en puños y bajo de la prenda.



White = €35,16 - Colours = €39,10



CERTIFICADO A PETICIÓN

XS - S - M - L - XL - XXL - 3XL - 4XL



# KARIBAN



CERTIFICADO A PETICIÓN

XS - S - M - L - XL - XXL - 3XL - 4XL



CERTIFICADO A PETICIÓN

XS - S - M - L - XL - XXL - 3XL - 4XL

## K443 LSF

### SUDADERA CAPUCHA

**360 g/m<sup>2</sup>** • 80% algodón peinado / 20% poliéster. LSF - Algodón peinado. Felpa perchada y de bajo encogimiento. Lavado Silicona. Tira cubrecosturas contrastada y reforzada en cuello. Interior de la capucha en contraste Dark Grey para el Oxford Grey y Heather Grey para todos los demás colores. Bolsillos canguro. Acabados de canalé en puños y bajo de la prenda.



White = €46,04 - Colours = €52,26



## K444 LSF

### SUDADERA CAPUCHA Y CREMALLERA

**360 g/m<sup>2</sup>** • 80% algodón peinado / 20% poliéster. LSF - Algodón peinado. Felpa perchada y de bajo encogimiento. Lavado Silicona. Tira cubrecosturas contrastada en cuello. Interior de la capucha en contraste Dark Grey para el Oxford Grey y Heather Grey para todos los demás colores. Bolsillos tipo canguro. Acabados de canalé en puños y bajo de la prenda.



White = €48,70 - Colours = €56,24

